

CHIFFRES CLÉS



Le contrat local de santé (CLS) est un outil porté conjointement par l'agence régionale de santé (ARS) et une collectivité territoriale pour réduire les inégalités territoriales et sociales de santé. Il est l'expression des dynamiques locales partagées entre acteurs et partenaires sur le terrain pour mettre en œuvre des actions, au plus près des populations.

CARACTÉRISTIQUES SOCIO-DÉMOGRAPHIQUES



61 940

Habitants en 2022

0,35 %

Par an sur la période 2016-2022

Pourcentage de population par tranche d'âge

- Moins de 20 ans
- 20-39 ans
- 40-59 ans
- 60-74 ans
- 75 ans ou plus

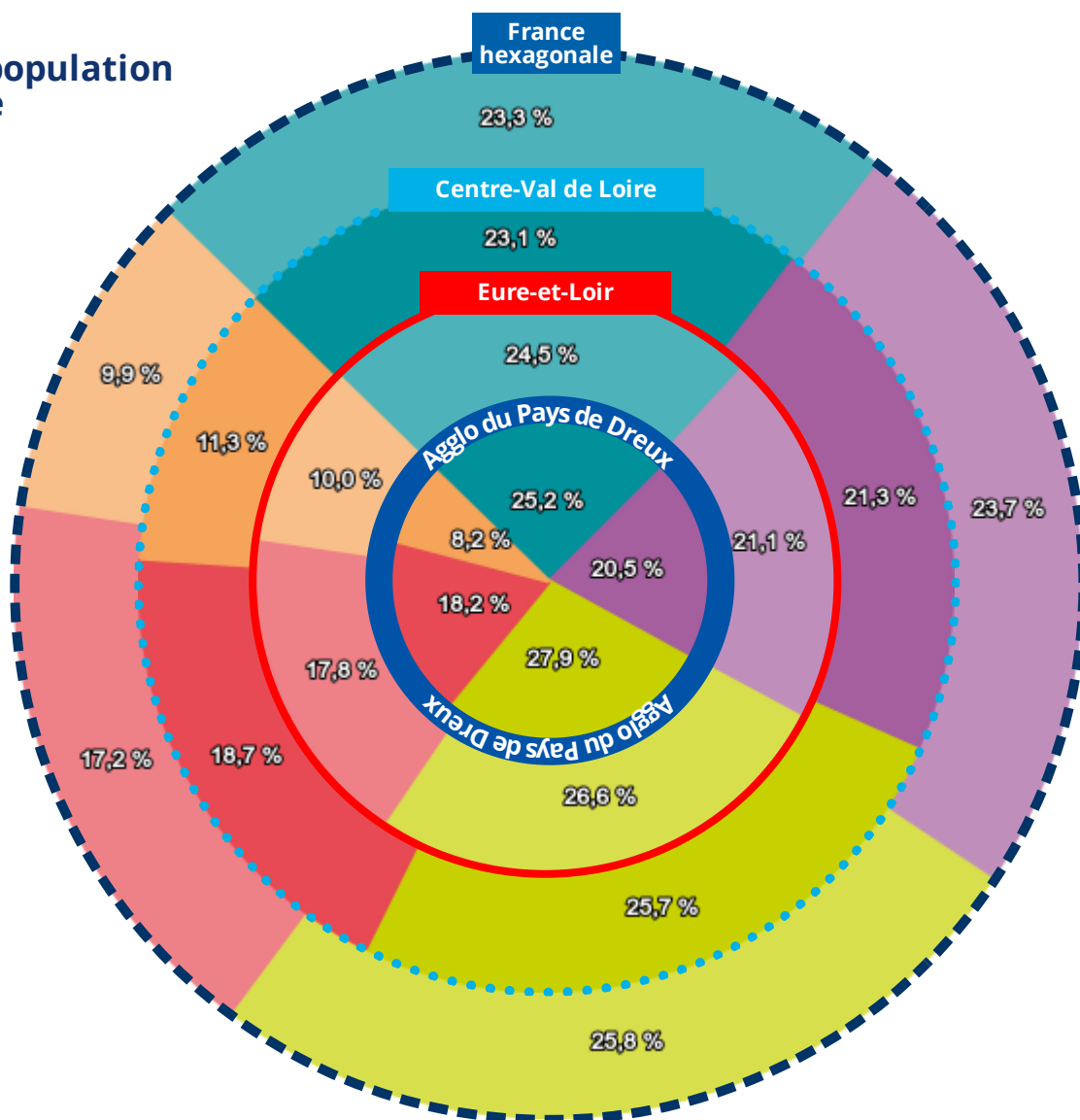

Pyramide des âges "Agglo du Pays de Dreux"

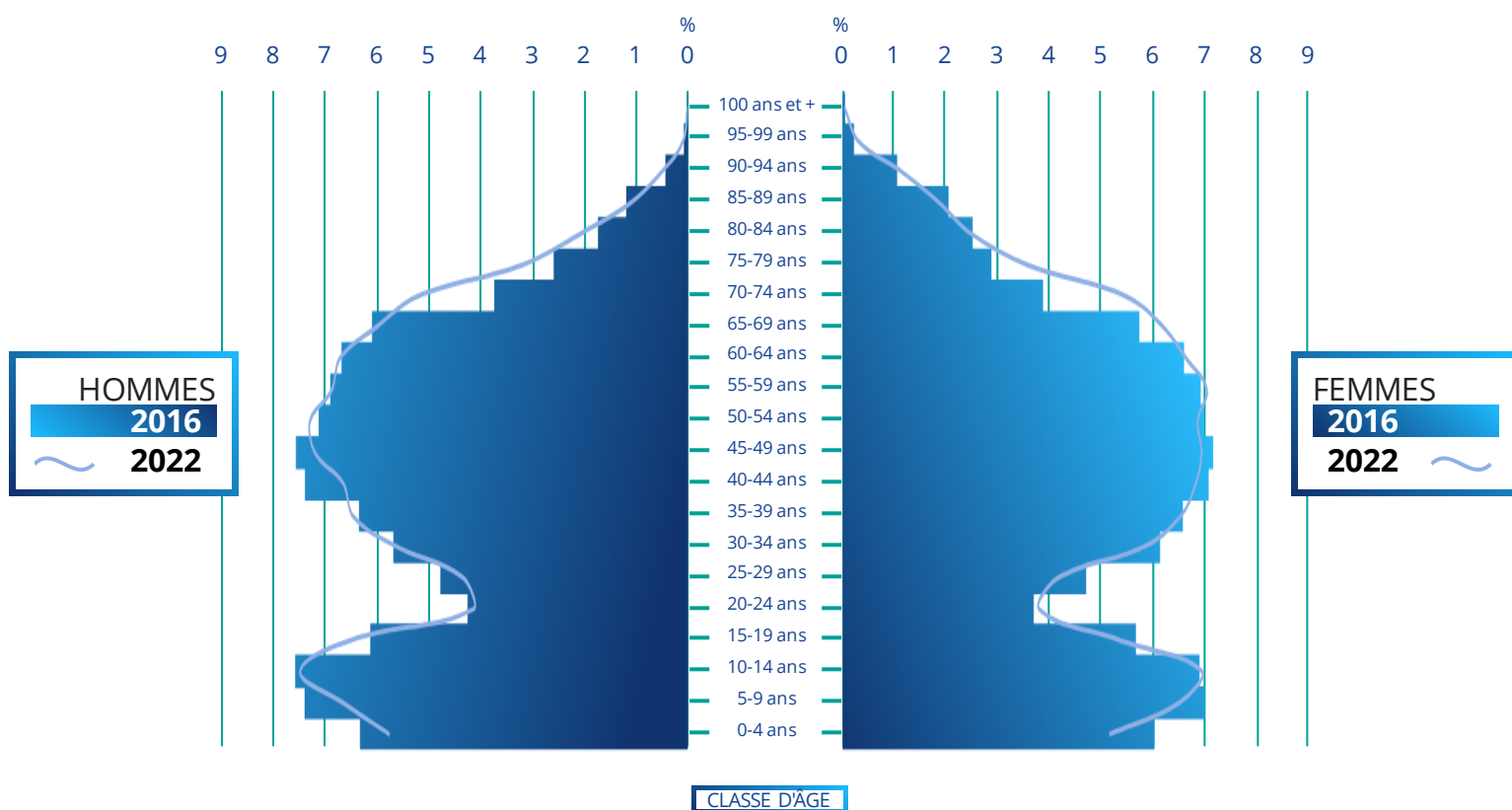

Source : Insee RP 2016-2022 - Exploitation : ORS Centre-Val de Loire

Indicateurs socio-démographiques



Revenus nets imposables moyens annuels par foyer fiscal (2023)

| | |
|-------------------------------|----------------|
| Agglo du Pays de Dreux | 32 834€ |
| Eure-et-Loir | 30 344€ |
| Centre-Val de Loire | 29 266€ |
| France Hexagonale | 31 860€ |

Source : DGFIP - Exploitation : ORS Centre-Val de Loire



Part d'allocataires dont les ressources dépendent à 100 % des prestations sociales (2023)

| | |
|-------------------------------|-------------|
| Agglo du Pays de Dreux | 7,8% |
| Eure-et-Loir | 11,2% |
| Centre-Val de Loire | 12,8% |
| France Hexagonale | 14,0% |

Sources : Cnaf, CCMSA - Exploitation : ORS Centre-Val de Loire



Part de foyers fiscaux non imposés (2023)

| | |
|-------------------------------|--------------|
| Agglo du Pays de Dreux | 50,1% |
| Eure-et-Loir | 52,8% |
| Centre-Val de Loire | 55,1% |
| France Hexagonale | 54,5% |

Source : DGFIP - Exploitation : ORS Centre-Val de Loire



Nombre et part des jeunes de 25-34 ans pas ou peu diplômés (2022)

| | | |
|-------------------------------|------------|--------------|
| Agglo du Pays de Dreux | 756 | 12,5% |
| Eure-et-Loir | 6 199 | 14,1% |
| Centre-Val de Loire | 34 122 | 13,2% |
| France Hexagonale | 842 035 | 11,6% |

Source : Insee RP 2022 - Exploitation : ORS Centre-Val de Loire

ENVIRONNEMENT

AIR

NO₂

**DIOXYDE
D'AZOTE**

Moyenne annuelle en µg/m³ sur le territoire (2024)
Valeur limite = 40 µg/m³

8 µg/m³

PM_{2,5}

**PARTICULES
FINES < 2,5µm**

Moyenne annuelle en µg/m³ sur le territoire (2024)
Valeur limite = 25 µg/m³

8 µg/m³

PM₁₀

**PARTICULES
FINES < 10 µm**

Moyenne annuelle en µg/m³ sur le territoire (2024)
Valeur limite = 40 µg/m³

12 µg/m³

O₃

OZONE

Nombre de jours dépassant 120 µg/m³/8h en moyenne sur 3 ans en ozone sur le territoire (2024)
(Valeur cible : 120 µg/m³/8h (moyenne sur 3 ans) à ne pas dépasser plus de 25 jours/an)

2 JOURS

Source : InterQUAL'Air (Lig'Air)
Exploitation : ORS Centre-Val de Loire

Nombre de jours de dépassement du seuil de protection de la santé pour l'ozone sur le territoire (2024) (Objectif de qualité : 120µg/m³/8h à ne pas dépasser dans l'année)

13 JOURS



HABITAT

Part de résidences principales datant d'avant 1946 (2022)

| Agglo du Pays de Dreux | 26,0% |
|------------------------|-------|
| Eure-et-Loir | 22,6% |
| Centre-Val de Loire | 23,5% |
| France Hexagonale | 20,5% |

Source : Insee RP 2022
Exploitation : ORS Centre-Val de Loire

Part de ménages en situation de précarité énergétique liée au logement (2022)

| Agglo du Pays de Dreux | 5,7% |
|------------------------|-------|
| Eure-et-Loir | 11,1% |
| Centre-Val de Loire | 11,9% |
| France Hexagonale | 11,9% |

Sources : GEODIP, ONPE 2022, Insee RP 2022
Exploitation : ORS Centre-Val de Loire

PART DES DÉPLACEMENTS DOMICILE-TRAVAIL (2022)

Voiture, camion, fourgonnette

85,4 %

Eure-et-Loir 78,2 %

Centre-Val de Loire 78,4 %

France hexagonale 69,0 %

Transports en commun

6,3 %

Eure-et-Loir 9,5 %

Centre-Val de Loire 7,7 %

France hexagonale 15,5 %

Pas de transport

4,2 %

Eure-et-Loir 4,4 %

Centre-Val de Loire 4,4 %

France hexagonale 4,1 %

Marche à pied

2,4 %

Eure-et-Loir 5,1 %

Centre-Val de Loire 5,3 %

France hexagonale 6,2 %

Deux roues motorisé

1,1 %

Eure-et-Loir 1,0 %

Centre-Val de Loire 1,2 %

France hexagonale 1,7 %

Vélo

0,6 %

Eure-et-Loir 1,9 %

Centre-Val de Loire 2,9 %

France hexagonale 3,5 %

Source : Insee RP 2022 – Exploitation : ORS Centre-Val de Loire



LES TENEURS MAXIMALES EN PESTICIDES DANS LES EAUX DISTRIBUÉES

Dans l'Eure-et-Loir
en 2024

Pesticide (ou métabolite) majoritaire à l'origine
de la non-conformité récurrente:

- Chlorothalonil R417888
- Chlorothalonil R471811*
- Terbutylazine LM6

*devenu non pertinent par avis de l'Anses du 29 avril 2024

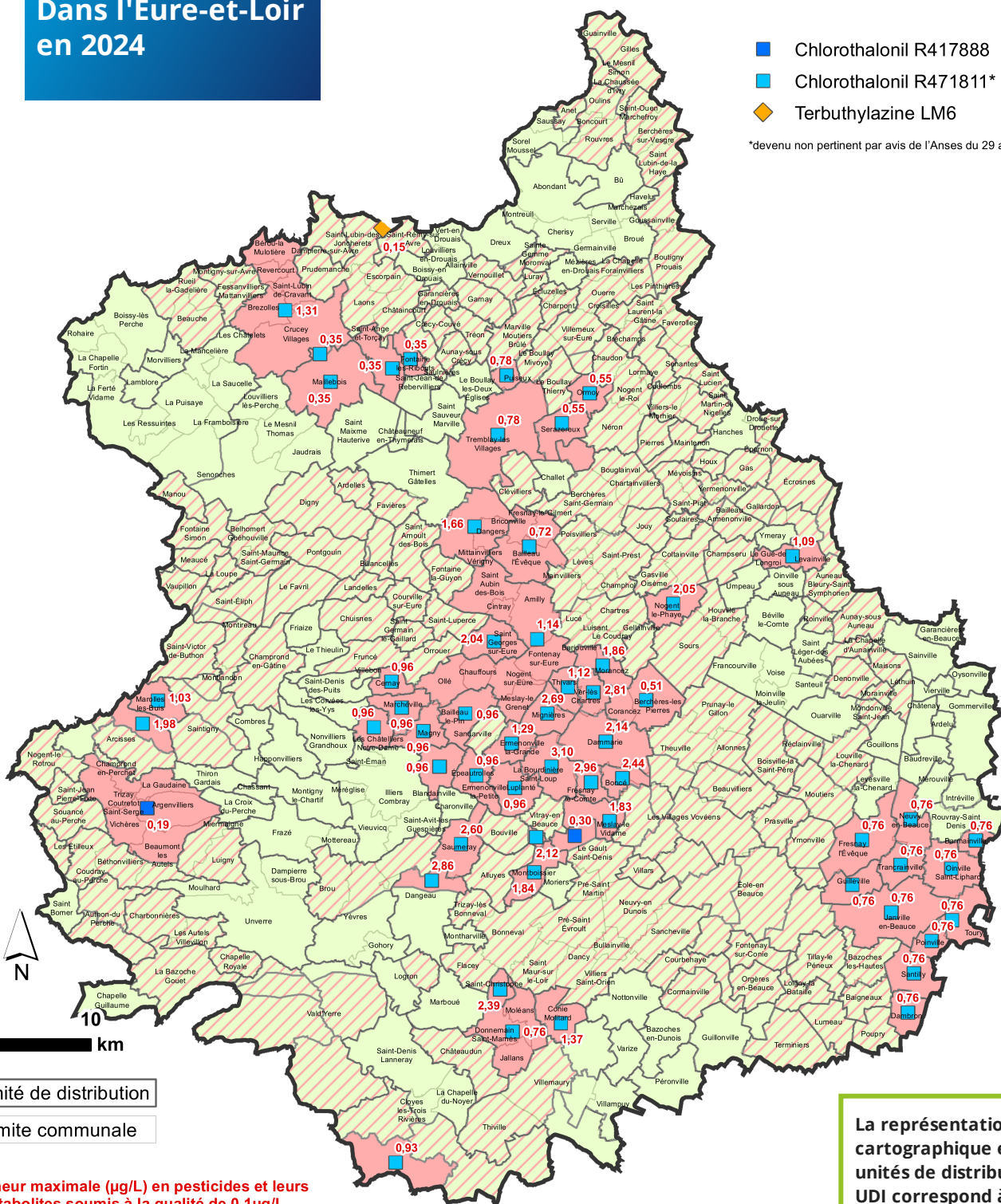

Unité de distribution

Limite communale

Teneur maximale (µg/L) en pesticides et leurs
métabolites soumis à la qualité de 0,1µg/L

| | Nombre d'unités de distribution | Population concernée |
|----------------------------------|------------------------------------|-------------------------|
| Conformité (teneur < à 0,1 µg/L) | 73 | 82178 |
| Non conformité ponctuelle | 153 | 295557 |
| Non-conformité récurrente | 58 | 53300 |

La représentation
cartographique est basée sur les
unités de distribution (UDI). Une
UDI correspond à un secteur où
l'eau est de qualité homogène,
géré par un même exploitant et
appartenant à une même entité
administrative, ce qui peut
amener à partager une
commune en plusieurs UDI.

Réalisation : ARS Centre-Val de Loire - Novembre 2025

Source : ARS Centre-Val de Loire - IGN / AdminExpress ©

LES TENEURS MAXIMALES EN NITRATES DANS LES EAUX DISTRIBUÉES

Dans l'Eure-et-Loir
en 2024

La représentation cartographique est basée sur les unités de distribution (UDI). Une UDI correspond à un secteur où l'eau est de qualité homogène, géré par un même exploitant et appartenant à une même entité administrative, ce qui peut amener à partager une commune en plusieurs UDI.

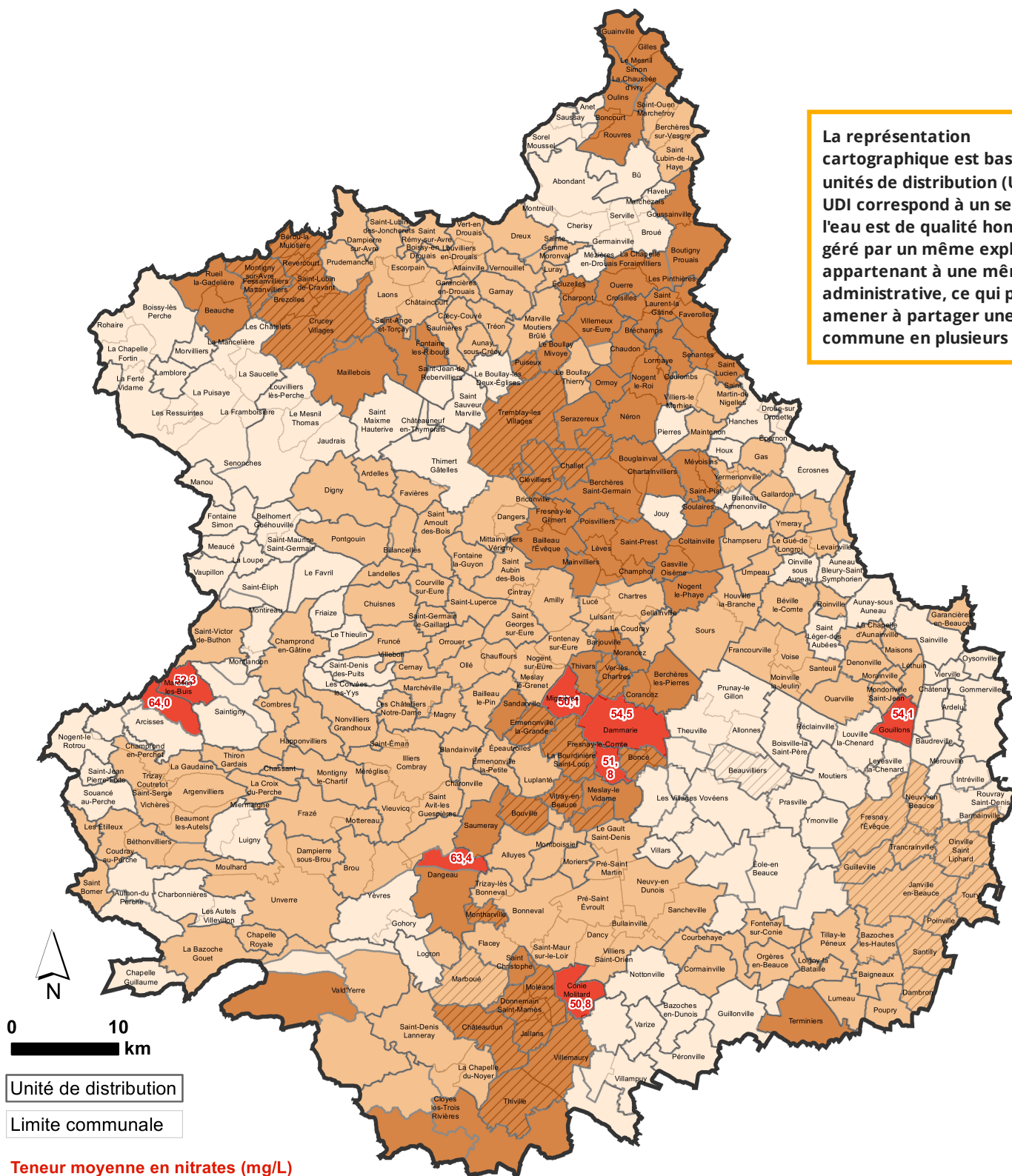

Teneur moyenne en nitrates (mg/L)

| Teneur moyenne en nitrates | Nombre d'unités de distribution | Population concernée |
|---|---------------------------------|----------------------|
| ≤ 25 mg/L | 100 | 95575 |
| De 25 à 40 mg/L inclus | 124 | 236005 |
| De 40 à 50 mg/L inclus | 52 | 94385 |
| Non-conformité récurrente (> 50 mg/L) | 8 | 5070 |

 UDI avec teneurs moyennes en nitrates conformes (≤ 50 mg/L) mais ayant présenté des dépassements ponctuels de cette limite de qualité

MORTALITÉ



NOMBRE DE DÉCÈS PAR AN
EN MOYENNE (2015-2023)

528 (Agglo du Pays de Dreux)

TAUX COMPARATIF DE MORTALITÉ (TCM) POUR 100 000 HABITANTS



NOMBRE DE DÉCÈS PAR AN EN MOYENNE (2015-2023)

Prématurée

90

Cancers toutes localisations



147

Cancer du poumon

31

Cancer colorectal

15

Cancer du sein

12

Cancer de la prostate

Eff < 10

Maladies de l'appareil circulatoire

106

Consommation de tabac



74

Maladies de l'appareil respiratoire

35

Diabète

32

Consommation excessive d'alcool

23

Suicide

Eff < 10

Accidents de la circulation

Eff < 10



SURMORTALITÉ SIGNIFICATIVE

PAR RAPPORT À LA FRANCE HEXAGONALE



SOUS-MORTALITÉ SIGNIFICATIVE

PAR RAPPORT À LA FRANCE HEXAGONALE

Sources : Inserm CépiDC, Insee - Exploitation : ORS Centre-Val de Loire

ADMISSION EN AFFECTION DE LONGUE DURÉE



NOMBRE DE NOUVELLES
ADMISSIONS EN ALD PAR AN
EN MOYENNE (2018-2023)

1 291 (Agglo du Pays de Dreux)

Nombre total de personnes prises
en charge pour une ALD en 2023

| Agglo du Pays de Dreux | 13 994 |
|------------------------|------------|
| Eure-et-Loir | 105 542 |
| Centre-Val de Loire | 663 588 |
| France Hexagonale | 16 119 627 |

TAUX COMPARATIF DE NOUVELLES ADMISSIONS EN ALD POUR 100 000 HABITANTS

Agglo du Pays de
Dreux
2 259,4

Eure-et-Loir
2 227,1

Centre-
Val de Loire
2 292,5

France hexagonale
2 321,8

NOMBRE DE NOUVELLES ADMISSIONS EN ALD PAR AN EN MOYENNE (2018-2023)

Maladies de l'appareil circulatoire



377

Cancers toutes localisations

330

Cancer du sein

55

Cancer de la prostate

47

Cancer colorectal

33

Cancer du poumon

28

Diabète

223

Affections psychiatriques de longue
durée



76

Maladie d'Alzheimer et autres
démences

54

Insuffisance respiratoire chronique
grave

26



SURMORBIDITÉ SIGNIFICATIVE

PAR RAPPORT À LA FRANCE HEXAGONALE



SOUS-MORBIDITÉ SIGNIFICATIVE

PAR RAPPORT À LA FRANCE HEXAGONALE

Sources : CnamTS, CCMSA, CNRSI, Insee - Exploitation : ORS Centre-Val de Loire

RECOURS AUX MÉDECINS GÉNÉRALISTES



Taux standardisés sur l'âge pour 100 bénéficiaires ayant eu au moins une consommation de soins (1) au cours de l'année 2023*

| | |
|-------------------------------|--------------|
| Agglo du Pays de Dreux | 81,0% |
| Eure-et-Loir | 79,2% |
| Centre-Val de Loire | 81,0% |
| France Hexagonale | 82,1% |

PRÉVENTION



Pourcentage des femmes bénéficiaires de 50 à 74 ans ayant participé au dépistage organisé du cancer du sein au cours de la période 2022-2023*

| | |
|-------------------------------|--------------|
| Agglo du Pays de Dreux | 47,2% |
| Eure-et-Loir | 47,4% |
| Centre-Val de Loire | 49,1% |
| France Hexagonale | 43,9% |



Pourcentage des femmes bénéficiaires de 25 à 65 ans ayant réalisé un frottis (2) au cours de la période 2021-2023*

| | |
|-------------------------------|--------------|
| Agglo du Pays de Dreux | 48,8% |
| Eure-et-Loir | 47,2% |
| Centre-Val de Loire | 50,4% |
| France Hexagonale | 51,6% |



Pourcentage de bénéficiaires de 50 à 74 ans ayant participé au dépistage organisé du cancer du colon-rectum au cours de la période 2022-2023*

| | |
|-------------------------------|--------------|
| Agglo du Pays de Dreux | 30,4% |
| Eure-et-Loir | 30,8% |
| Centre-Val de Loire | 33,0% |
| France Hexagonale | 29,7% |

(1) Bénéficiaires ayant eu au moins une consommation de soins : bénéficiaires ayant eu au moins un remboursement (de consultations d'un professionnel de santé, de médicaments, d'actes biologiques, etc.) entre le 01/01/2021 et le 31/12/2023

(2) Les codes CCAM pris pour cet indicateur sont ceux correspondant aux examens cytopathologiques de prélèvement du col de l'utérus, et aux tests HPV.

* Source : SNDS-DCIR - Exploitation : ORS Centre-Val de Loire

OFFRE DE SOINS

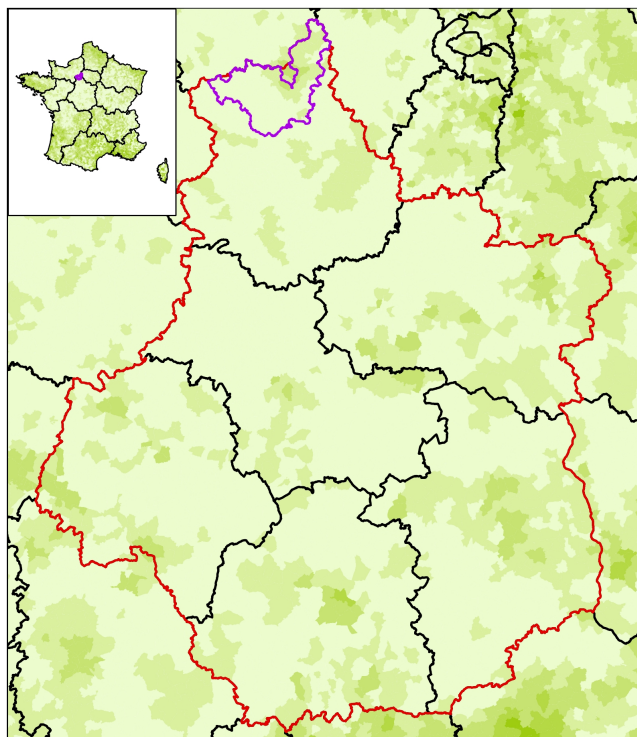

Accessibilité potentielle localisée (APL) aux infirmiers libéraux ou exerçant en centre de santé de moins de 65 ans en 2023
(en nombre d'ETP accessibles pour 100 000 habitants standardisés)

Bornes d'APL
(quintiles de population)

- 210,79 - 1665,35
- 155,00 - 210,78
- 112,67 - 154,99
- 85,03 - 112,66
- 0,00 - 85,02

APL France : 156,0

Sources : SNIR-AM, Cnam, distancier Metric, Insee, Traitements Drees.
Exploitation : ORS Centre-Val de Loire

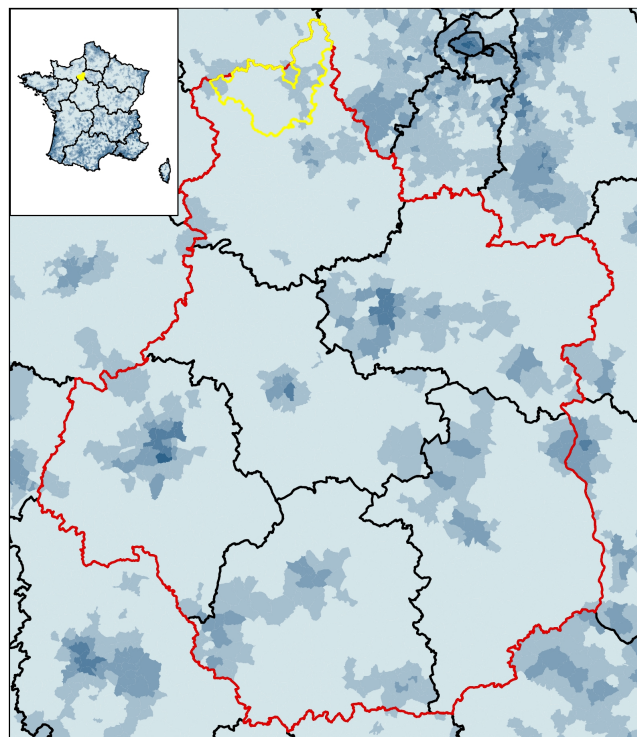

Accessibilité potentielle localisée (APL) aux masseurs-kinésithérapeutes libéraux ou exerçant en centre de santé de moins de 65 ans en 2023
(en nombre d'ETP accessibles pour 100 000 habitants standardisés)

Bornes d'APL
(quintiles de population)

- 171,13 - 680,25
- 125,66 - 171,12
- 91,88 - 125,65
- 66,01 - 91,87
- 0,00 - 66,00

APL France : 119,3

Sources : SNIR-AM, Cnam, distancier Metric, Insee, Traitements Drees.
Exploitation : ORS Centre-Val de Loire

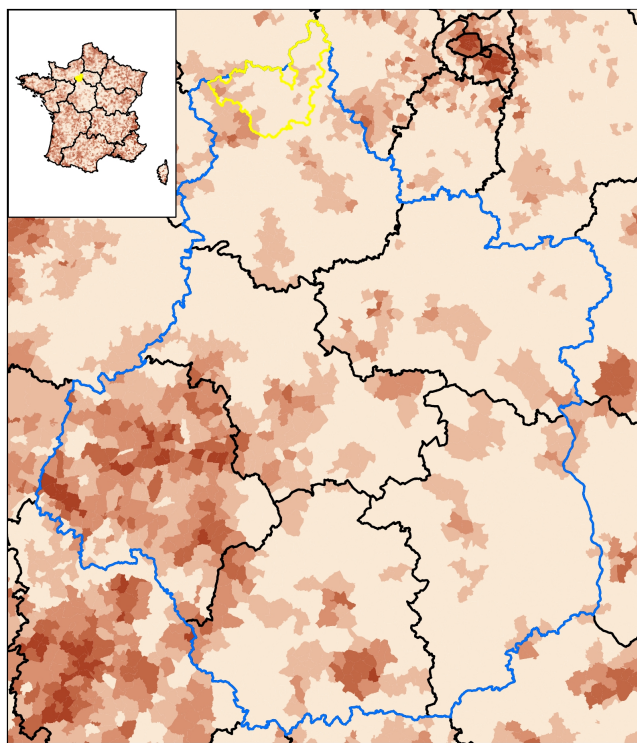

Accessibilité potentielle localisée (APL) aux médecins généralistes libéraux ou exerçant en centre de santé en 2023
(en nombre de consultations accessibles par an et par habitant)

Bornes d'APL
(quintiles de population)

- 4,83 - 40,03
- 4,02 - 4,82
- 3,34 - 4,01
- 2,64 - 3,33
- 0,00 - 2,63

APL France : 3,7

Sources : SNIR-AM, Cnam, distancier Metric, Insee, Traitements Drees.
Exploitation : ORS Centre-Val de Loire

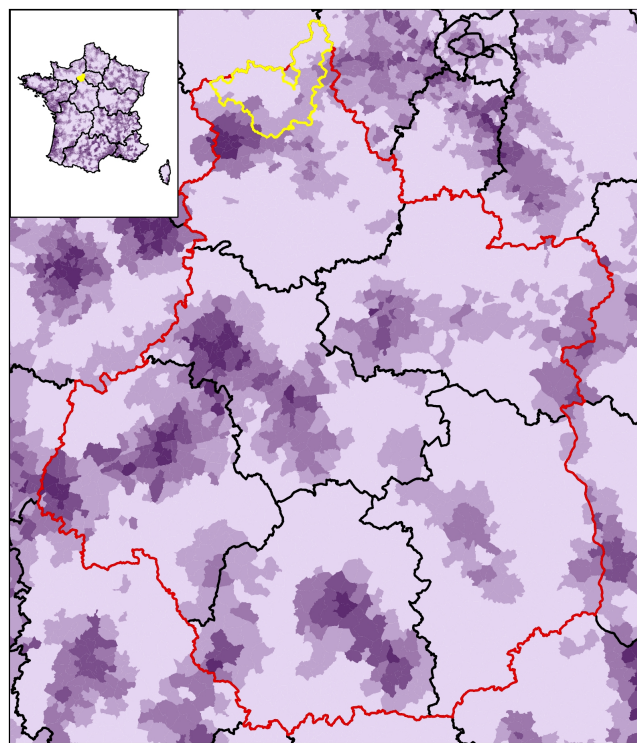

Accessibilité potentielle localisée (APL) aux sages-femmes libérales de moins de 65 ans en 2023
(en nombre d'ETP accessibles pour 100 000 femmes standardisées)

Bornes d'APL
(quintiles de population)

- 29,05 - 187,82
- 23,45 - 29,04
- 18,68 - 23,44
- 14,19 - 18,67
- 0,00 - 14,18

APL France : 21,8

Sources : SNIR-AM, Cnam, distancier Metric, Insee, Traitements Drees.
Exploitation : ORS Centre-Val de Loire

COMPOSITION COMMUNALE DU TERRITOIRE

au 01.01.2025



28001 - Abondant

28003 - Allainville

28007 - Anet

28008 - Ardelles

28014 - Aunay-sous-Crécy

28030 - Beauche

28036 - Berchères-sur-Vesgre

28037 - Bérou-la-Mulotière

28045 - Boissy-en-Drouais

28050 - Boncourt

28053 - Le Boullay-les-Deux-Églises

28054 - Le Boullay-Mivoye

28055 - Le Boullay-Thierry

28059 - Brezolles

28062 - Broué

28064 - Bû

28076 - La Chapelle-Forainvilliers

28082 - Charpont

28087 - Châtaincourt

28089 - Châteauneuf-en-Thymerais

28090 - Les Châtelets

28096 - La Chaussée-d'Ivry

28098 - Cherisy

28117 - Crécy-Couvé

28120 - Crucey-Villages

28124 - Dampierre-sur-Avre

28136 - Écluzelles

28143 - Escorpain

28147 - Favières

28151 - Fessanvilliers-Mattanvilliers

28155 - Fontaine-les-Ribouts

28170 - Garancières-en-Drouais

28171 - Garnay

28178 - Germainville

28180 - Gilles

28187 - Guainville

28206 - Laons

28216 - Louvilliers-en-Drouais

28223 - Luray

28226 - Maillebois

28231 - La Mancelière

28235 - Marchezais

28239 - Marville-Moutiers-Brûlé

28247 - Le Mesnil-Simon

28251 - Mézières-en-Drouais

28267 - Montreuil

28289 - Ormoy

28292 - Ouerre

28293 - Oulins

28308 - Prudemanche

28312 - Puiseux

28315 - Revercourt

28321 - Rouvres

28322 - Rueil-la-Gadelière

28323 - Saint-Ange-et-Torçay

28332 - Sainte-Gemme-Moronval

28341 - Saint-Jean-de-Rebervilliers

28346 - Saint-Lubin-de-Cravant

28348 - Saint-Lubin-des-Joncherets

28351 - Saint-Maixme-Hauterive

28355 - Saint-Ouen-Marchefroy

28359 - Saint-Rémy-sur-Avre

28360 - Saint-Sauveur-Marville

28369 - Saulnières

28371 - Saussay

28374 - Serazereux

28375 - Serville

28377 - Sorel-Moussel

28386 - Thimert-Gâtelles

28393 - Tremblay-les-Villages

28394 - Tréon

28405 - Vert-en-Drouais

28415 - Villemeux-sur-Eure

CONTRAT LOCAL DE SANTÉ

LS

CHIFFRES CLÉS



Directrice de publication Mme Clara de Bort - ARS Centre-Val de Loire

Rédactrice en chef Mme Céline Leclerc - ORS Centre-Val de Loire

Comité de rédaction Mme Ilona Serru, M. Franck Géniteau - ORS Centre-Val de Loire

Conception graphique J-Ph Germanaud - Orléans, M. Julien Vossart - ORS Centre-Val de Loire

ORS Centre-Val de Loire

1 rue Porte Madeleine - 45000 Orléans

14 avenue de l'Hôpital CS 86709
45067 Orléans Cedex 2

www.orscentre.org